

Segni clinici di dolore e malessere con diagnosi di SC/SM attraverso l'uso della RM

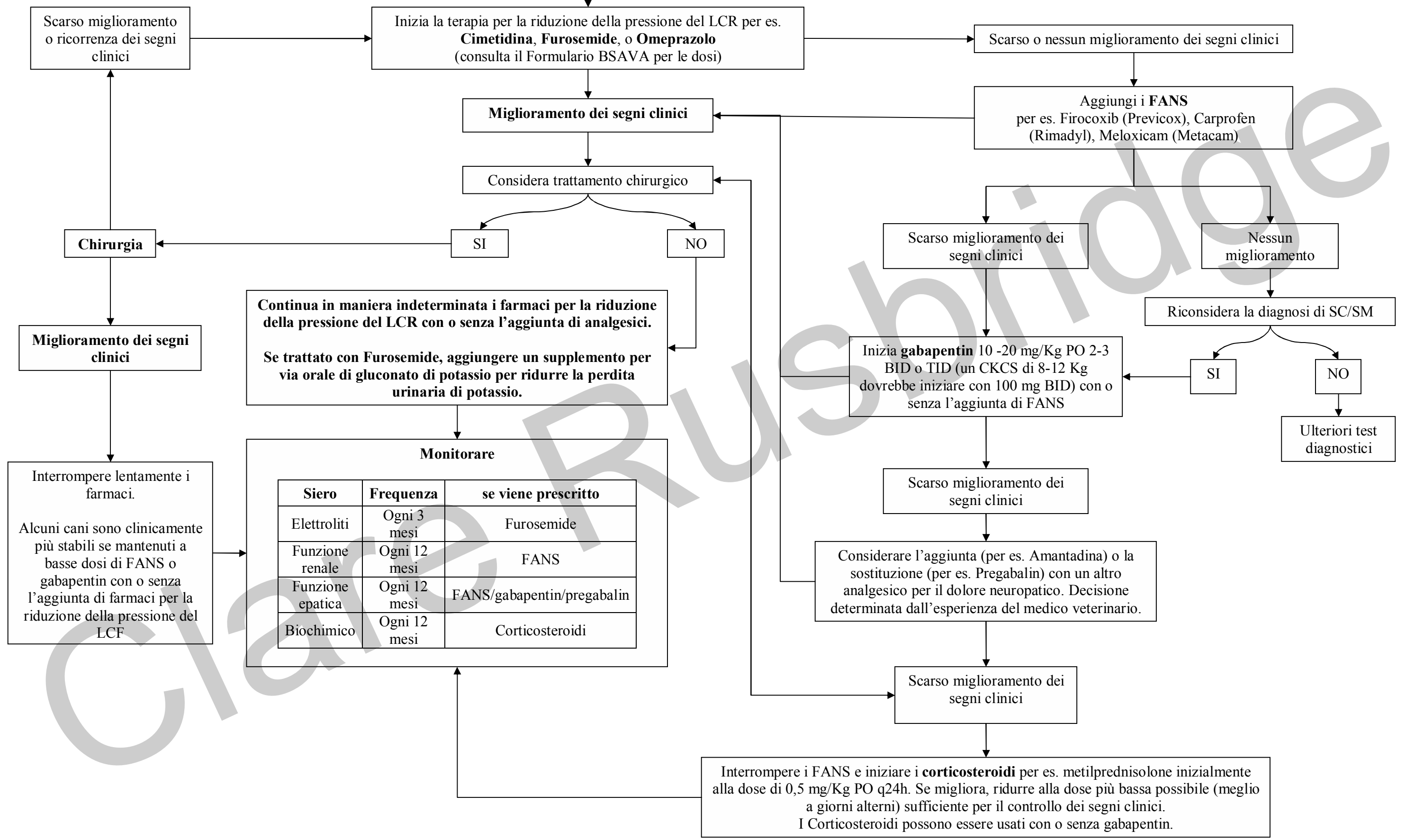

Continua in maniera indeterminata i farmaci per la riduzione della pressione del LCR con o senza l'aggiunta di analgesici. Se trattato con Furosemide, aggiungere un supplemento per via orale di gluconato di potassio per ridurre la perdita urinaria di potassio.

Monitorare

Siero	Frequenza	se viene prescritto
Elettroliti	Ogni 3 mesi	Furosemide
Funzione renale	Ogni 12 mesi	FANS
Funzione epatica	Ogni 12 mesi	FANS/gabapentin/pregabalin
Biochimico	Ogni 12 mesi	Corticosteroidi

Queste linee guida al trattamento sono rivolte ai medici veterinari. Tutti i farmaci, eccetto i FANS, non sono autorizzati per il trattamento della siringomielia. Il gabapentin, pregabalin e l'amantidina non sono farmaci per uso veterinario.